



CONI

COMITATO
REGIONALE
EMILIA ROMAGNA

Reggio Emilia

2012-2016

**Quattro anni insieme
per lo Sport Reggiano**

Reggio Emilia, 15 dicembre 2016

La nostra squadra

Delegato Provinciale

Doriano Corghi

Comitato di Indirizzo

Ivano Prandi, William Reverberi,
Julie Vollersten (Giunta Regionale)

Staff Tecnico

Alessandro Zanichelli (coordinatore),
Giovanni Iori, Lorenzo Manzini,
Paolo Seclì

Commissione Benemerente

Alex Bartoli, Vilmo Benetti, Fernando
Boni, Giorgio Del Rio, Rosalba Ganassi,
Werther Iori, William Reverberi,
Rosanna Strada, Julie Vollersten

Segreteria

Patrizia Marchesini

Collaboratore

Alberto Bertolini

Fiduciari locali



ACI	6	FIDAL	13	FISE	15
ACSI	27	FIDASC	2	FISI	18
AeCI	3	FIDS	11	FIT	24
AICS	121	FIG	6	FITA	2
ASC	4	FIGB	2	FITARCO	7
ASI	40	FIGC	98	FITAV	1
CNS_Libertas	13	FIGEST	1	FITDS	2
CSAIn	6	FIGH	4	FITeT	4
CSEN	27	FIH	2	FITETREC_ANTE	5
CSI	349	FIHP	17	FITri	7
ENDAS	13	FJLKAM	8	FIWuK	2
FASI	2	FIM	3	FMI	19
FCI	23	FIN	11	FMSI	1
FGI	5	FIP	36	FPI	4
FIB	22	FIPAV	69	FSI	1
FIBiS	23	FIPE	2	MSP_Italia	16
FIBS	5	FIPM	1	OPES	34
FICK	2	FIPSAS	33	PGS	17
FICr	1	FIR	6	UISP	390
FID	1	FIS	1	UITS	2
FIDAF	2	FISB	3	US_ACLI	16

Siamo
quotidianamente in
contatto con le
**63 Federazioni
Discipline Sportive
ed Enti**
attivi in provincia

Il dato si riferisce al numero di utenze attive
sul Registro per ciascuna FSN/DSA/EPS

Fonte: Registro CONI

I numeri della nostra provincia

	SOCIETA' SPORTIVE	DIRIGENTI	TECNICI	UFFICIALI DI GARA	ATLETI
Bologna	1.030	8.901	4.653	2.682	89.437
Ferrara	367	3.093	1.641	838	26.160
Forlì-Cesena	388	3.399	1.723	972	31.467
Modena	689	6.298	2.953	1.340	52.246
Parma	477	4.535	2.471	1.023	42.392
Piacenza	361	3.565	1.355	541	27.213
Ravenna	506	4.505	1.885	1.110	34.483
Reggio Emilia	587	5.737	2.321	961	42.001
Rimini	411	3.445	1.791	832	34.935
EMILIA ROMAGNA	4.816	43.478	20.793	10.299	380.334

Fonte: *I numeri dello sport 2015*
Monitoraggio CONI-FSN-DSA

Dati Registro CONI dic-2016

Servizi

Cerca Società

Visualizza Report

- F.A.Q.

Esci

Report

Tipo dei risultati: Riepilogo per Province ▼

Regione: EMILIA-ROMAGNA ▼

Provincia: TUTTE ▼

Tipo FSN/EPS/DSA: TUTTE ▼

Sigla FSN/EPS/DSA: TUTTE ▼

Affiliazione Valida dal:

Polisportive:

Risultati in formato Excel:

Esegui Ricerca

Risultati Della Ricerca Società

per regione **EMILIA-ROMAGNA** per provincia **TUTTE** per tipo di federazione **TUTTE** per federazione **TUTTE**

PROVINCIA	TOTALI	UTENZE	ISCRITTE	DISTINTE (ISCRITTE)
BOLOGNA	3113	3098	3095	2328
FERRARA	1014	1013	1012	826
FORLÌ-CESENA	1316	1311	1311	1022
MODENA	1720	1715	1714	1278
PARMA	1252	1249	1249	991
PIACENZA	830	827	826	678
RAVENNA	1452	1440	1441	1157
REGGIO NELL'EMILIA	1611	1602	1602	1167
RIMINI	1139	1133	1133	874

Iniziative Istituzionali



19 Marzo 2016 Cerimonia Premi CONI



- o 6 Stelle al merito sportivo
- o 1 Palma al merito tecnico
- o 14 Benemerenze provinciali
- o 10 Medaglie al valore atletico
- o 6 Premi speciali
- o 12 Campioni Europei e Mondiali
- o Oltre 70 Campioni Italiani individuali e a squadre
- o Partecipazione: circa 300 Atleti e Dirigenti

ALL INCLUSIVE SPORT

L'inclusione attraverso lo sport

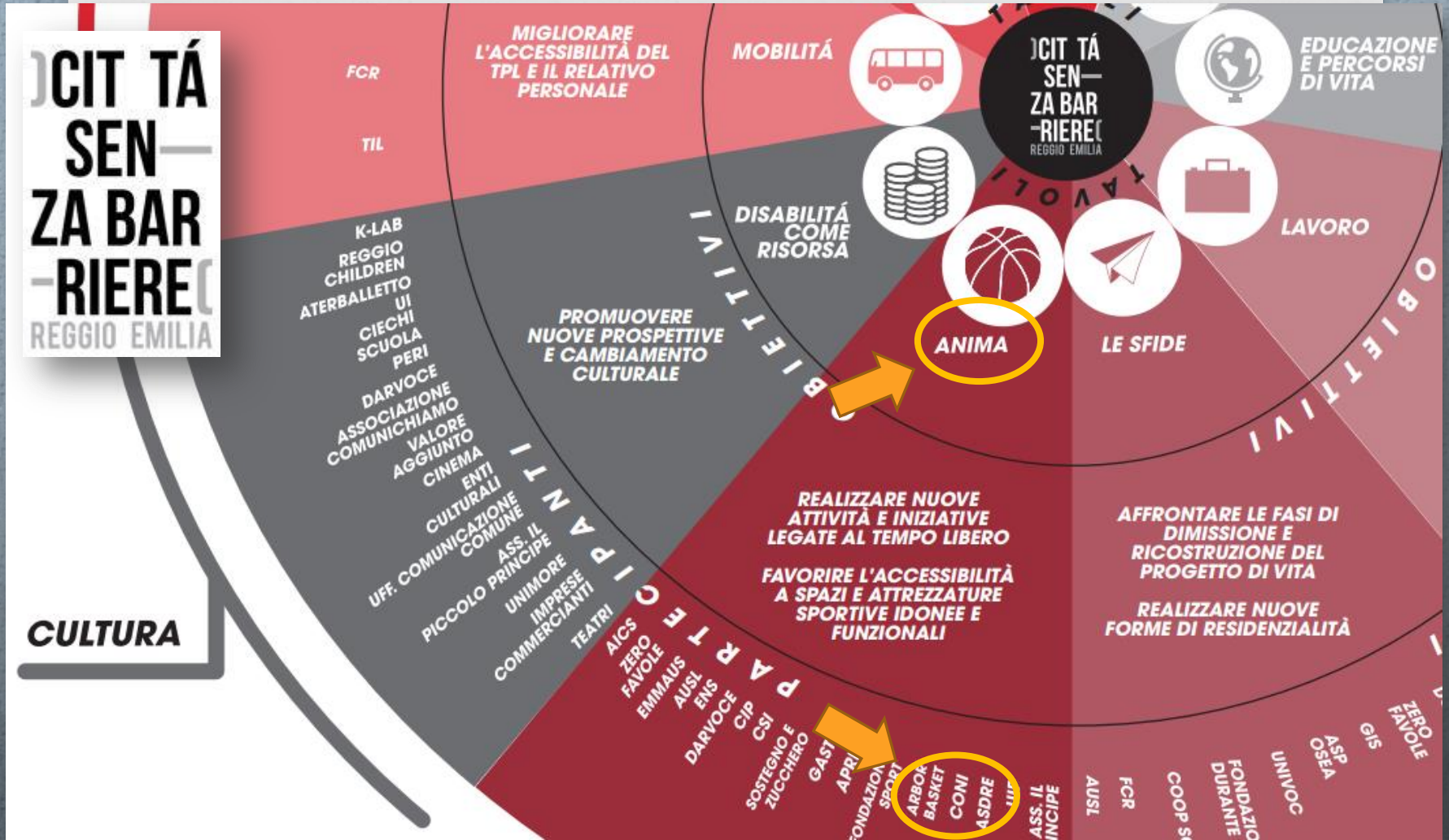

CONI Point Reggio Emilia per la promozione dello Sport sul territorio



24 Maggio 2016

Giornata Nazionale dello Sport



- o Coinvolgimento degli studenti delle scuole primarie «Marco Polo» e «Renzo Pezzani» di Reggio Emilia come premio per la partecipazione al Concorso Letterario «Lo sport allo specchio» indetto dal Circolo di Equitazione di Reggio Emilia
- o Visita didattica e attività ludico-motorie per oltre 150 bambini



2 Ottobre 2016
XVI Pallone Etico

Una domenica di sport presso il polo scolastico di via Makallè, a cui hanno preso parte società sportive delle Federazioni Pallavolo, Pallacanestro, Pallamano, Calcio, Tiro con l'Arco, Hockey Prato per un totale di **circa 350 ragazzi e ragazze** partecipanti (età 9-14 anni).



...uno sguardo al 2015



**GIOCHI
INTERNAZIONALI
DEL TRICOLORE**
international sport games
REGGIO EMILIA
25-30 agosto 2015
Generazione in crescita

- o **3.300 partecipanti**
tra gli 11 e i 19 anni
dei quali circa 700 stranieri

Provenienza

- o **8 regioni e 83 città italiane**
- o **30 comuni del territorio reggiano**
- o **18 Paesi e 16 città straniere**

I numeri dell'evento

- o **400 eventi sportivi (gare ed esibizioni)**
programmati in 50 impianti sportivi della provincia
- o **33 discipline, giochi tradizionali
e discipline paralimpiche**
- o **Free Style Arena** in p.zza Martiri del 7 luglio

**30 partner
istituzionali
sportivi**

CIP
FCI
FGI
FIB
FIBS
FICK
FIDAF - FIF
FIDAL
FIDS
FIG
FIGC
FIGeST
FIGH
FIH
FIHP
FIJLKAM
FIN
FIP
FIPAV
FIPSAS
FIR
FIS
FISE
FIT
FITA
FITARCO
FITET
FSI
UITS

Servizi alle Società Sportive del Territorio



E' stata prestata assistenza e consulenza al personale tecnico e dirigenziale delle Società nell'ambito rispettivamente:

- o **del servizio di consulenza fiscale e legale;**
- o **del Registro Nazionale delle ASD/SSD;**
- o dei **Centri Giovanili "CONI GIOVANI e CAS"**, sulla progettazione dell'allenamento giovanile e sulla formazione base degli Istruttori;
- o **"dell'Osservatorio Capacità Motorie"**, sulla realizzazione e gestione di test per la valutazione dell'atleta;
- o nel settore dell'impiantistica, con riguardo alle procedure per l'accesso ai **finanziamenti dell'ICS**

Utilizzo delle Sale Riunioni

Federazione	N. prenotazioni
CONI Point RE	20
Esterni	4
FCI	5
FIB	3
FIDAF	4
FIDAL	6
FIGC	6
FIHP	1
FIN	94
FIP	15
FIPAV	35
FIT	22
Fondazione Sport	2
Medicina dello Sport	2
MIUR	5
	223

- o Sala VERDE: 80 posti
- o Sala BLU: 40 posti

Calcolando circa 3 ore per ogni prenotazione (*tante riunioni durano 2 ore ma alcuni corsi durano anche 6-8 ore*) sono quasi 700 ore di utilizzo annuali.

CONI Point Reggio Emilia e il mondo della Scuola





Giochi Sportivi Studenteschi

- o Sostegno e supporto all'organizzazione delle manifestazioni provinciali degli sport di squadra e individuali, in collaborazione con l'Ufficio Scolastico territoriale
- o Fornitura del materiale di premiazione
- o 7 Comuni coinvolti:
 - Casina**
 - Carpineti**
 - Correggio**
 - Montecchio Emilia**
 - San Martino in Rio**
 - Viano**
- o 2500 alunni
- o 18 plessi
- o 109 classi
- o 23 educatori

Feste finali di GiocoSport

San Martino in Rio
(7 maggio)

Correggio
(17 e 18 maggio)

Montecchio Emilia
(24 settembre)

Coinvolti circa 2.500
studenti della Scuola Primaria



6[^] edizione

SPORT
DI
CLASSE

- o **7 istituti comprensivi**
- o **12 scuole**
- o **90 classi**
- o **6 esperti**
- o **circa 1700 alunni**

- o **IC Carpineti-Casina** – scuole Carpineti, Valestra (tutor Sidoli Daniele) e Casina (tutor Zambelli Federico)
- o **IC Luzzara** – scuola Luzzara (tutor Pignagnoli Roberto)
- o **IC Gattatico e Campegine** – scuole Gattatico e Taneto (tutor Mazza Fiorenzo)
- o **IC San Martino in Rio** – scuola “De Amicis” (tutor Gauna Jonas Yael Ary)
- o **IC “Boiardo” di Scandiano** – scuole “San Francesco” e “Laura Bassi” (tutor Zambelli Federico)
- o **IC “Kennedy”** – scuole “Ferrari” e “Valeriani” Reggio Emilia (tutor Mazza Fiorenzo)
- o **IC “Galilei”** – scuola “Collodi” Reggio Emilia (tutor Ascone Daniele)

Progetto Talento

(primo anno di sperimentazione)

Coinvolti 17 atleti di età compresa tra i 14 e i 17 anni residenti a Reggio Emilia e provincia appartenenti alle seguenti Federazioni: FIDAL, FIDS, FIN, FIT e FITRI.



Osservatorio Nazionale delle Capacità Motorie 2016

Adesione Scuole

- Ist. "D'Arzo" di Montecchio Emilia
- ITG "Secchi" di Reggio Emilia
- ITCG "Cattaneo con Liceo Dall'Aglio" di Castelnuovo Monti
- Liceo Scientifico Statale "Moro" di Reggio Emilia
- Ist. Compr. "Fermi" di Reggio Emilia
- ITIS "Nobili" di Reggio Emilia

Adesione Società Sportive

///

Totale dati raccolti nell'anno 2016

Tot. Provincia	187.512
Tot. Prov. Scuole	183.160
Tot. Prov. Sportivi	4.352

CONI Point Reggio Emilia e Scuola Regionale dello Sport dell'Emilia Romagna per la formazione



	AREA	TITOLO DEL CORSO	DATA	ISCRITTI	ORE-AULA
1.	SCUOLA	7° Corso Educatori di attività motorie e GiocoSport nella Scuola Primaria	15/04/2016	40	22
2.	TECNICA	Progetto Talento: "Alimentazione e attività sportiva" (Castelnuovo M.)	22/04/2016	100	2
3.	MANAGERIALE	La società sportiva come centro di qualità e socialità <i>Principi e strumenti gestionali</i>	21/04/2016	20	8
4.	GIURIDICA	Le verifiche fiscali a società e associazioni sportive dilettantistiche	31/05/2016	90	4
5.	PSICOPEDAGOGICA	Prevenzione dell'abbandono sportivo giovanile: ricadute applicative per allenatori ed educatori sportivi	30/09/2016	50	3
6.	TECNICA	Corso di base per istruttori settore giovanile	01/10/2016	40	22
7.	SCUOLA	8° Corso Educatori di attività motorie e GiocoSport nella Scuola Primaria	22/10/2016	40	22
				395	83

Ci lasciamo alle spalle anni di appassionato lavoro...

Il quadriennio che attende la futura
Dirigenza regionale e le Delegazioni
provinciali dovrà rappresentare una
vera opportunità per un rinnovato
impegno a proseguire la politica
sportiva fino ad oggi intrapresa,
aggiornandone le specifiche azioni
per contrastare le nuove minacce
ed utilizzare al meglio la
straordinaria forza del Volontariato.

Luciano

